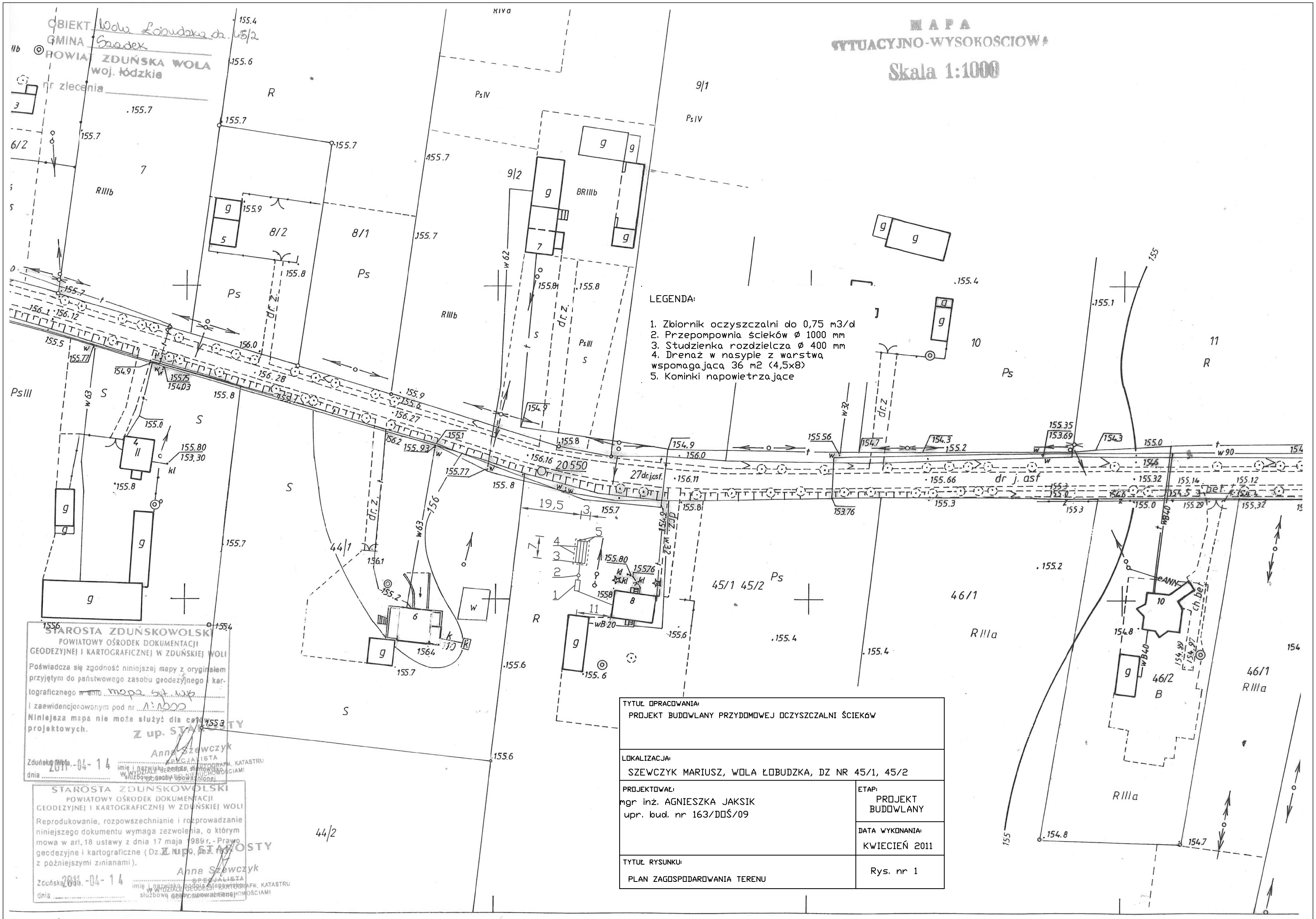

TYTUŁ OPRACOWANIA: PROJEKT BUDOWLANY PRZYDOMOWEJ OCZYSZCZALNI ŚCIEKÓW	
LOKALIZACJA: SZEWCZYK MARIUSZ, WOLA ŁOBUDZKA, DZ NR 45/1, 45/2	
PROJEKTOWAŁ: mgr inż. AGNIESZKA JAKSIK upr. bud. nr 163/DOŚ/09	ETAP: PROJEKT BUDOWLANY
	DATA WYKONANIA: KWIECIEŃ 2011
TYTUŁ RYSUNKU: PLAN ZAGOSPODAROWANIA TERENU	Rys. nr 1